



AZIENDA OSPEDALIERA DELLA VALTELLINA E DELLA VALCHIAVENNA



**Sezione "Pietro Mosca"
Chiavenna**

Rendiconto situazione associativa

Anno 2014



Sezione "Pietro Mosca" Chiavenna



AZIENDA OSPEDALIERA DELLA VALTELLINA E DELLA VALCHIAVENNA

DONATORI ISCRITTI AL 31/12	2013	%	2014	%
Uomini:	739	58,79	756	58,51
Donne:	518	41,21	537	41,49
TOTALE:	1257		1293	

DONATORI DIVISI PER ETA'	2013	%	2014	%
Da 18 A 25 anni	127	10,10	128	9,90
Da 26 A 35	282	22,43	294	22,74
Da 36 A 45	413	32,86	420	32,48
Da 46 A 55	302	24,03	302	22,36
Oltre 55	133	10,58	149	11,56
TOTALI:	1.257		1293	



DONATORI DIVISI PER SESSO

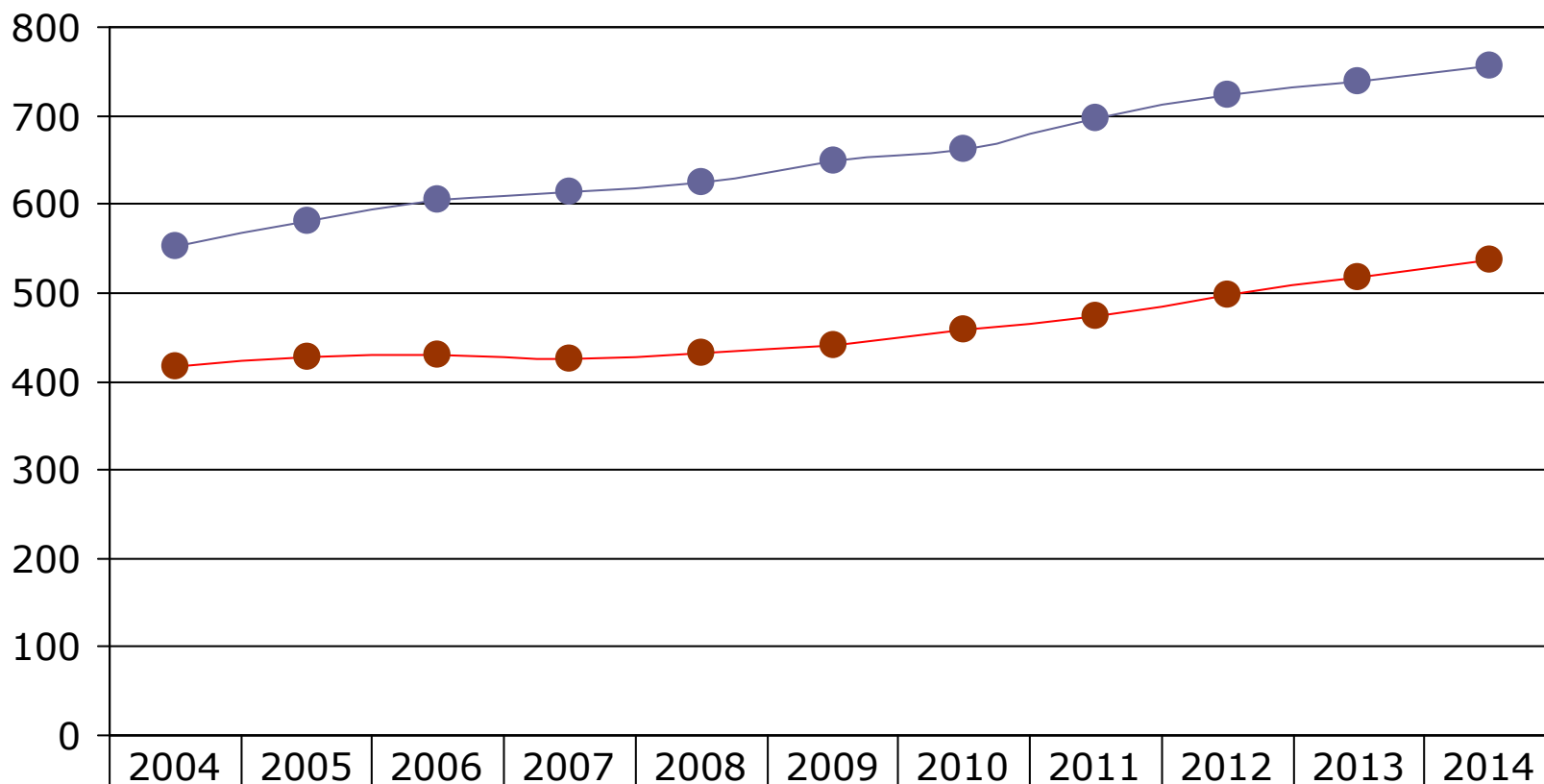

—●— DONNE	416	427	429	425	432	441	459	473	498	518	537
—●— UOMINI	552	581	604	613	624	648	661	698	724	739	756



DONATORI ATTIVI PER ANNO

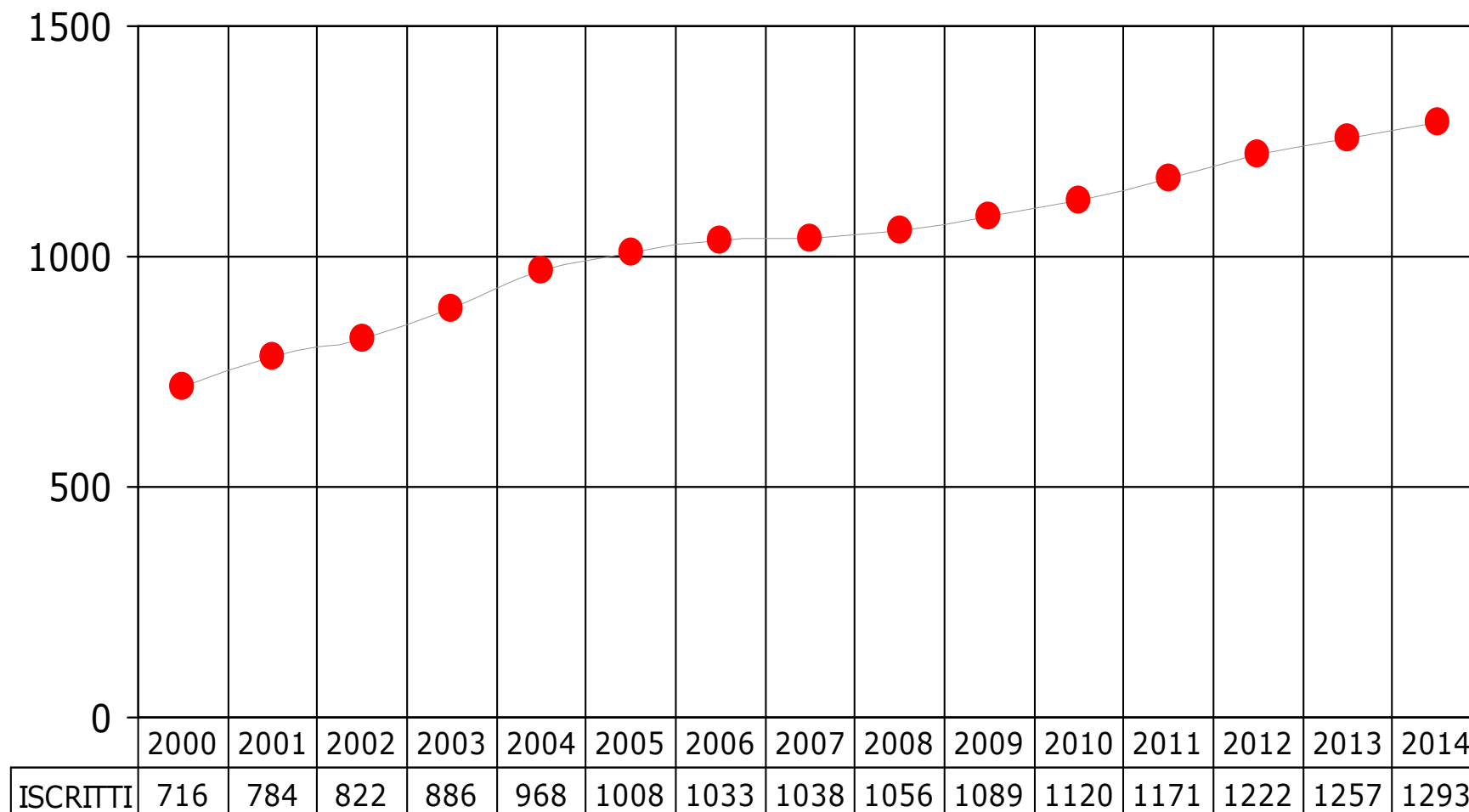



DONATORI SUDDIVISI PER FASCIA DI ETÀ'

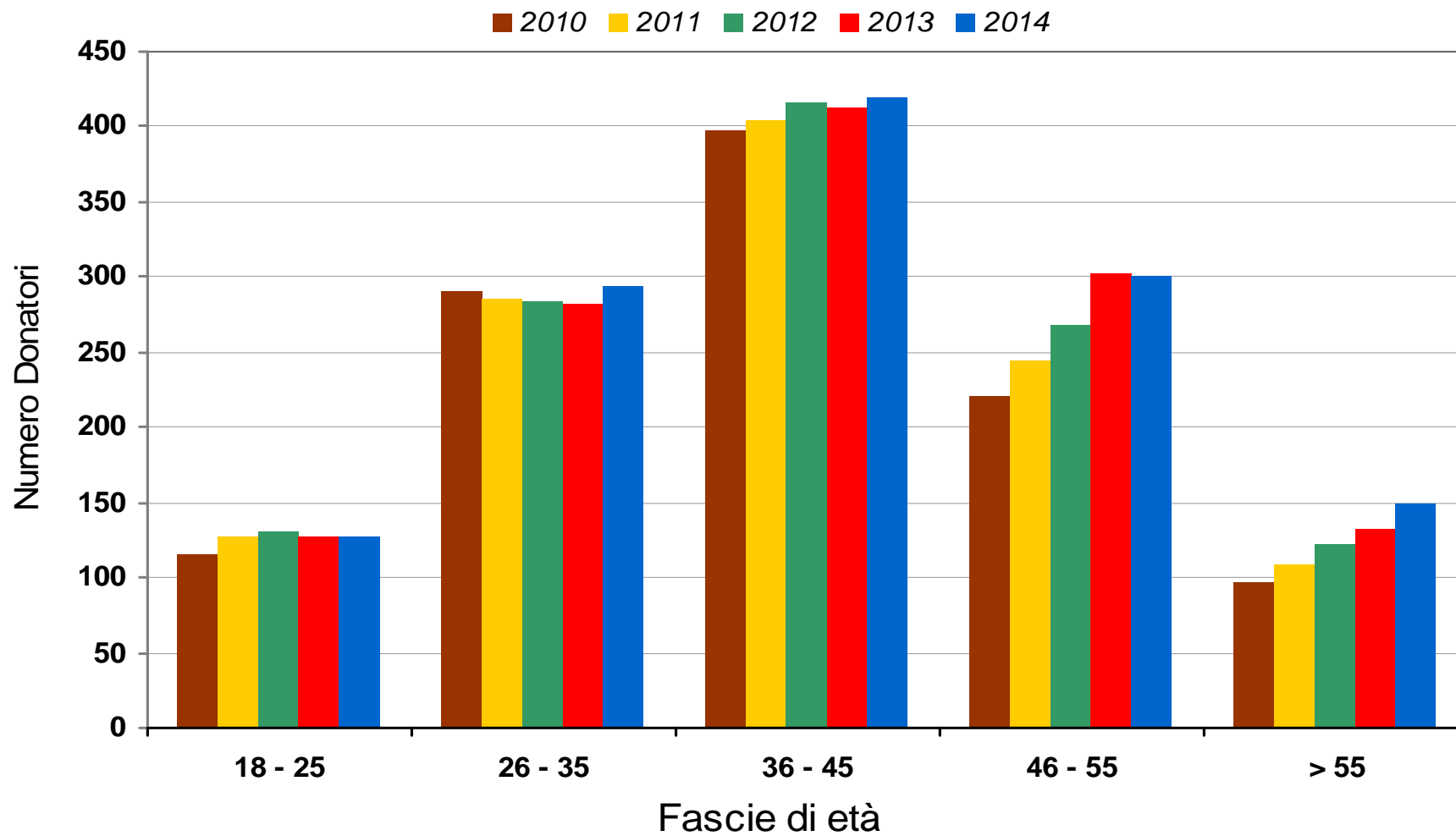



ANNO:	2013	2014
Aspiranti donatori visitati	81	76
Aspiranti Donatori idonei	47	51
Aspiranti Donatori in attesa di esami	13	12
Aspiranti Donatori che non hanno completato l'iscrizione	18	11
Aspiranti Donatori non idonei	3	2
Nuovi iscritti che nel 2014 hanno donato almeno una volta	31	28
Donatori sospesi temporaneamente al 31-12-2014	183	199
E.C.G. di controllo	149	129
Donatori in attesa di chiamata 31-12-2014	16	40



DONATORI SOSPESI DEFINITIVAMENTE		2013	2014
CAUSE:	Motivi sanitari	10	16
	Deceduti	1	0
	Non più disponibili	13	16
	Trasferimento di residenza	6	7
	Non completata iscrizione	5	4
	Raggiunti limiti di età	5	5
	Totali	40	48



GRUPPO SANGUIGNO ABO-Rh DEI DONATORI

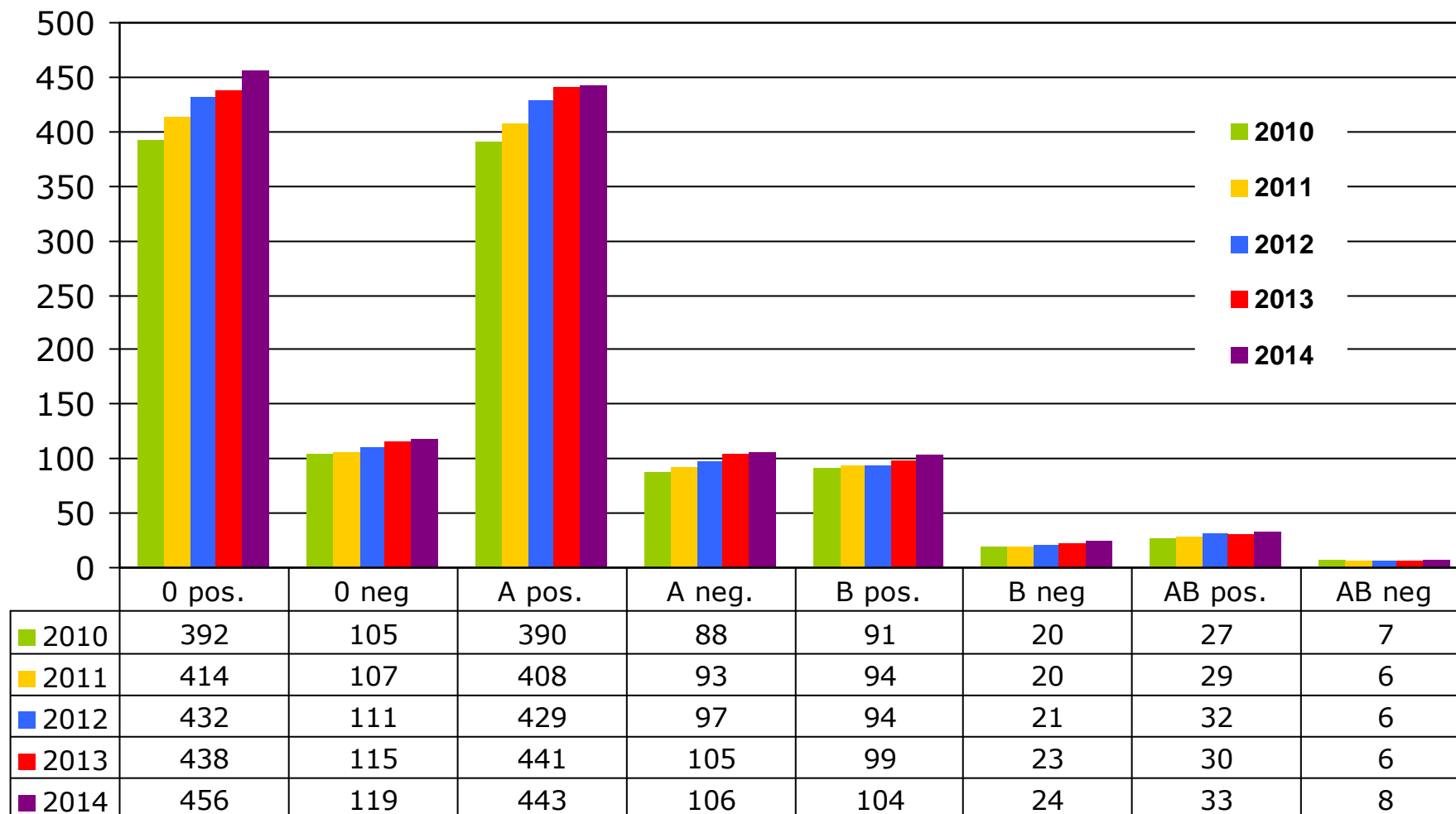



COMUNE DI PROVENIENZA DEI DONATORI

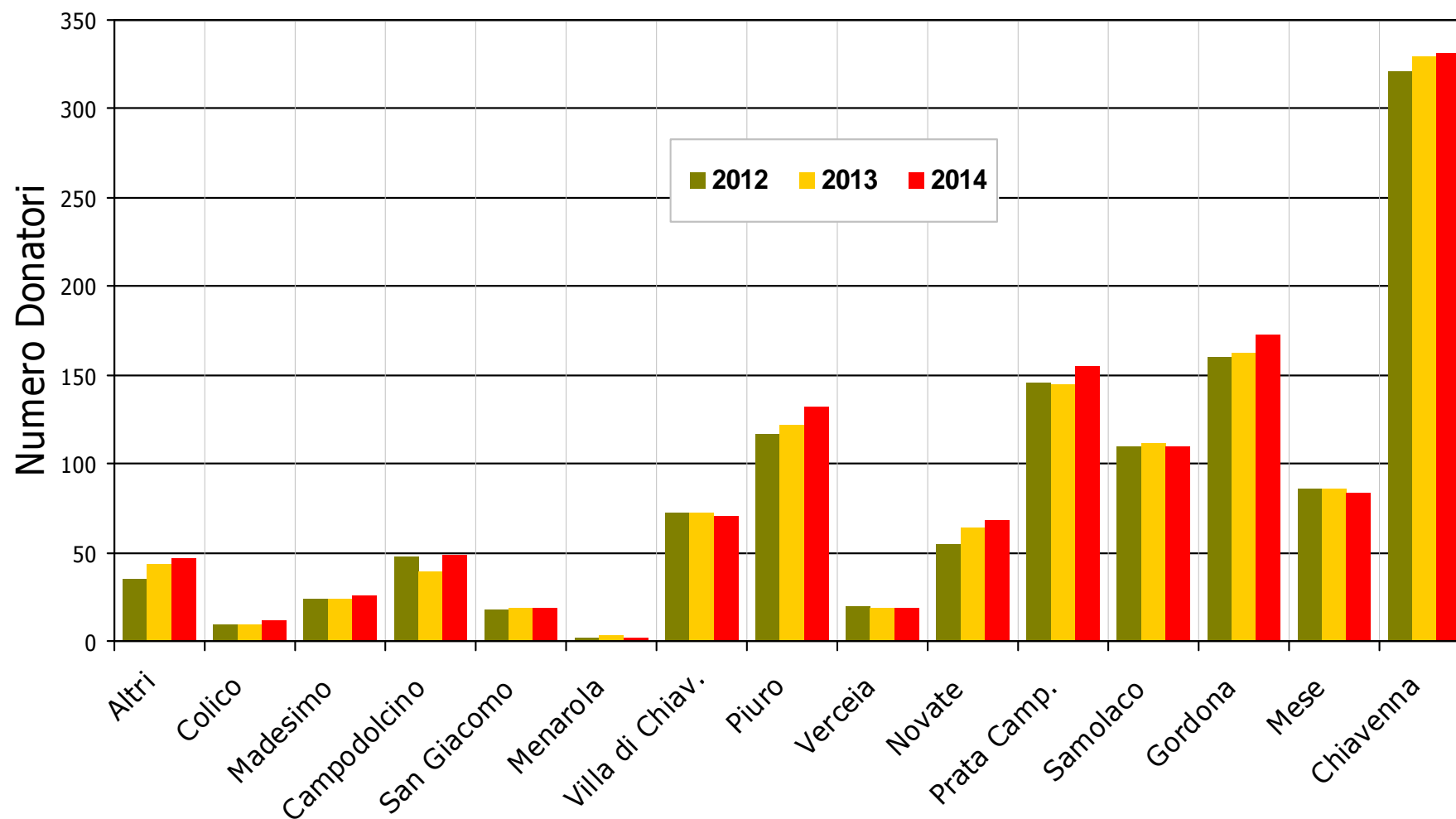



ANDAMENTO ISCRIZIONI DAL 1998

